SITUACE - ČÁST 2
M 1:1000

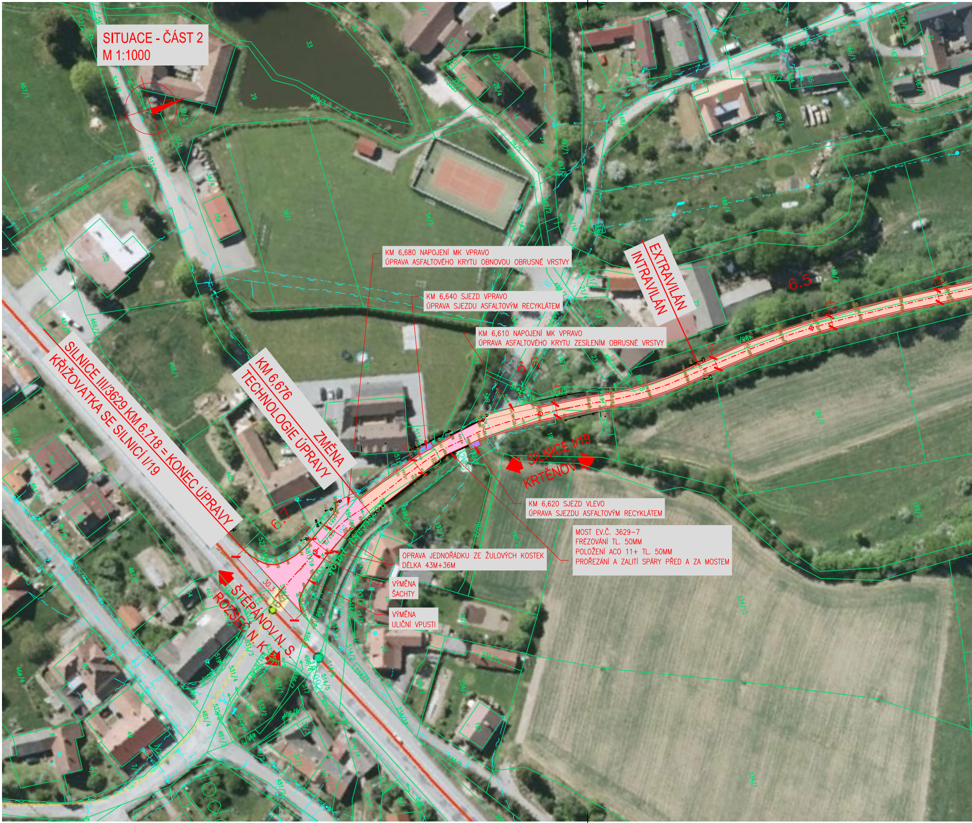
KM 6,680 NAPOJENÍ MK VPRAVO
ÚPRAVA ASFALTOVÉHO KRYTU OBNOVOU OBRUSNÉ VRSTVY
KM 6,640 SJEZD VPRAVO
ÚPRAVA SJEZDU ASFALTOVÝM RECYKLÁTEM
KM 6,610 NAPOJENÍ MK VPRAVO
ÚPRAVA ASFALTOVÉHO KRYTU ZESÍLENÍM OBRUSNÉ VRSTVY
EXTRAVILÁN
INTRAVILÁN
6.5
6.6
6.7
SILNICE III/3629 KM 6,718 = KONEC ÚPRAVY
KŘIŽOVATKA SE SILNICÍ I/19
KM 6,676
ZMĚNA
TECHNOLOGIE ÚPRAVY
SILNICE I/19
KRTĚNOV
KM 6,620 SJEZD VLEVO
ÚPRAVA SJEZDU ASFALTOVÝM RECYKLÁTEM
MOST EV.Č. 3629-7
FRÉZOVÁNÍ TL. 50MM
POLOŽENÍ ACO 11+ TL. 50MM
PROŘEZÁNÍ A ZALITÍ SPÁRY PŘED A ZA MOSTEM
OPRAVA JEDNOŘÁDKU ZE ŽULOVÝCH KOSTEK
DÉLKA 43M+36M
VÝMĚNA
ŠACHTY
VÝMĚNA
ULIČNÍ VPUSTI
30,3
ŠTĚPÁNOV N. S.
ROZSEČ N. K.

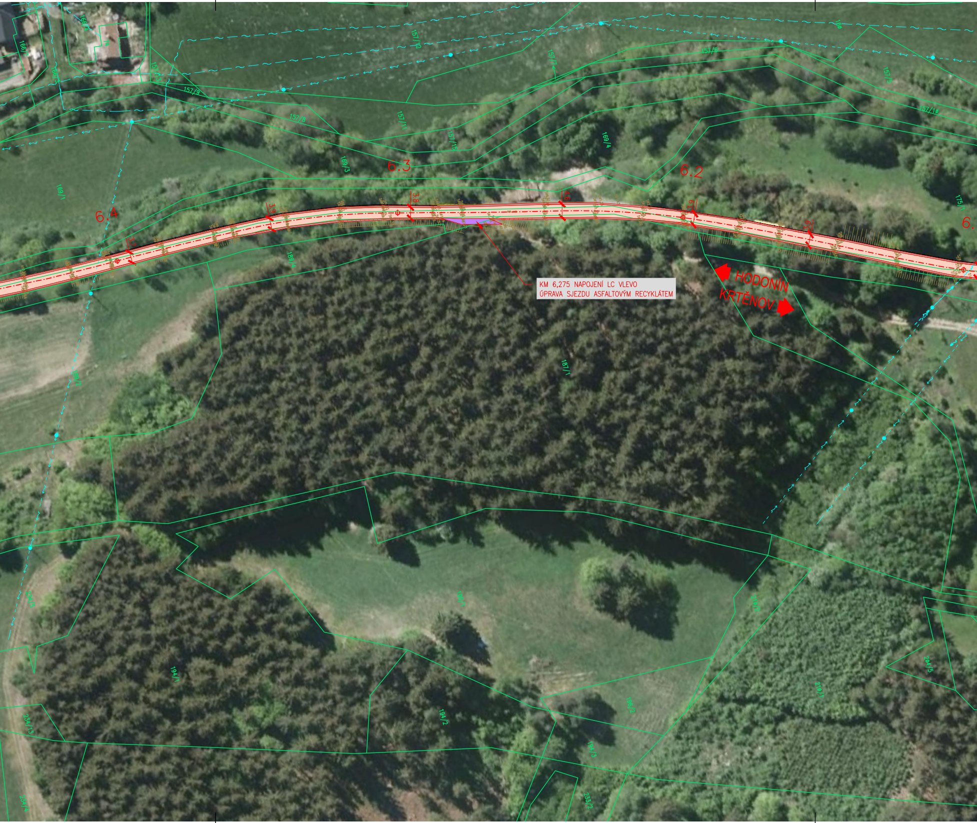

157/12
157/7
157/9
157/8
157/11
157/15
157/6
157/3
157/10
157/13
166/2
169/4
169/3
169/1
189/4
175/1
187/1
196/1
196/2
194/1
194/2
194/3
210/1
210/2
204/5
233/2
234/3
234/4
6.4
6.3
6.2
3.7
3.9
3.8
4.6
HODONÍN
KRTĚNOV

KM 6,275 NAPOJENÍ LC VLEVO
ÚPRAVA SJEZDU ASFALTOVÝM RECYKLÁTEM

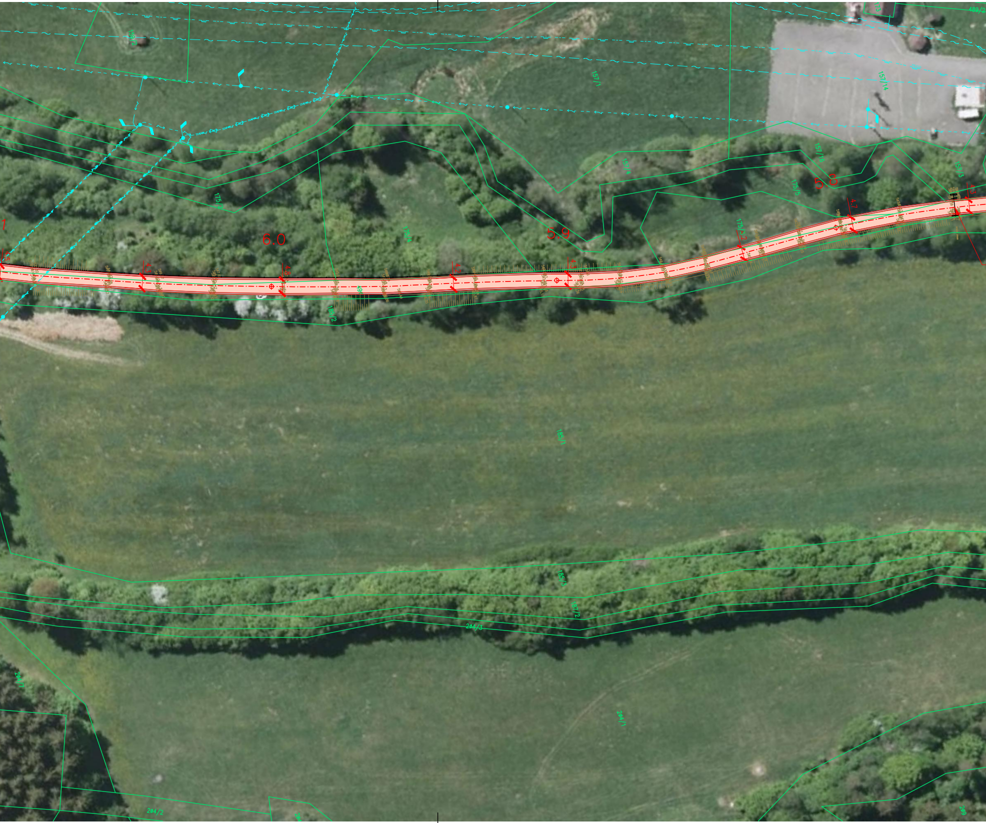
489/2
157/1
157/14
175/2
6.0
175/4
5.9
157/4
157/16
5.8
175/5
157/3
4.5
4.3
4.8
4.2
4.3
175/3.2
4.7
4.3
49
185/2
185/1
185/3
187/2
204/3
204/1
204/2
249

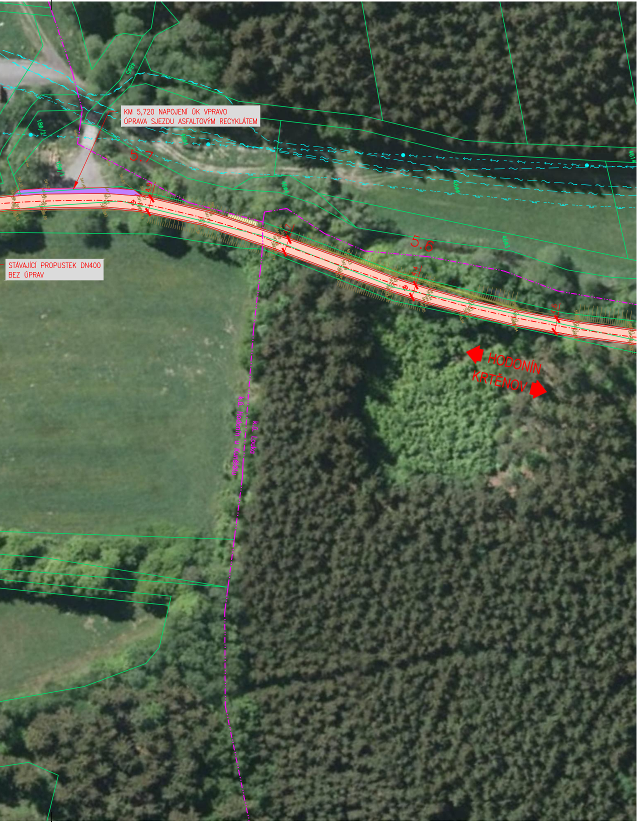
KM 5,720 NAPOJENÍ ÚK VPRAVO
ÚPRAVA SJEZDU ASFALTOVÝM RECYKLÁTEM
STÁVAJÍCÍ PROPUSTEK DN400
BEZ ÚPRAV
5.7
5.6
HODONÍN
KRTĚNOV
k.ú. Hodonín u Kunštátu
k.ú. Louka

🟧	NÁVRH ÚPRAVY VOZOVKY: – ODSTRANĚNÍ ZVÝŠENÝCH NEZPEVNĚNÝCH KRAJNIC – SROVNÁNÍ STÁVAJÍCÍHO POVRCHU, FRÉZOVÁNÍ – OČIŠTĚNÍ POVRCHU, SPOJOVACÍ POSTŘIK, POKLÁDKA VYROVNÁVACÍ VRSTVY ACO 11+ V PROMĚNNÉ TLOUŠŤCE (20–50MM) – OČIŠTĚNÍ POVRCHU, SPOJOVACÍ POSTŘIK, POKLÁDKA OBRUSNÉ VRSTVY ACO 11+ V TLOUŠŤCE 50MM. – DOPLNĚNÍ NEZPEVNĚNÝCH KRAJNIC
🟪	NÁVRH ÚPRAVY VOZOVKY: – FRÉZOVÁNÍ 50MM – OČIŠTĚNÍ POVRCHU, SPOJOVACÍ POSTŘIK, POKLÁDKA OBRUSNÉ VRSTVY ACO 11+ V TLOUŠŤCE 50MM. – DOPLNĚNÍ NEZPEVNĚNÝCH KRAJNIC, OPRAVA POŠKOZENÉHO JEDNOŘÁDKU ZE Ž.K. PODÉL OBRUBY
🟪	ÚPRAVA STÁVAJÍCÍCH NEZPEVNĚNÝCH NAPOJENÍ A SJEZDŮ – HUTNĚNÝ ASF. RECYKLÁT
⬜	NEZPEVNĚNÁ KRAJNICE – HUTNĚNÝ ASF. RECYKLÁT
──	VODOROVNÉ DOPRAVNÍ ZNAČENÍ

STÁVAJÍCÍ INŽ. SÍTĚ

— ~ — ~ — ~ —	SDĚLOVACÍ KABEL
– – ⇝ – – ⇝ – –	EON
—— ⁻⁻ —— ⁻⁻ ——	PLYNOVOD

OBJEDNATEL

Správa a údržba silnic Jihomoravského kraje
příspěvková organizace kraje

Žerotínovo náměstí 449/3
602 00 Brno

ZHOTOVITEL

"DPO - Viadesigne s.r.o. - RD SÚSJMK"

ZMĚNA VÝKRESU:

Č. ZMĚNY	PŘEDMĚT ZMĚNY	ZMĚNU PROVEDL	PODPIS	DATUM ZMĚNY
1				
2				
3				

C

SOUŘADNICOVÝ SYSTÉM : S - JTSK
VÝŠKOVÝ SYSTÉM : B.p.v.

VEDOUCÍ PROJEKTANT - HIP	ING. STRUHÁR FILIP	
ZODPOVĚDNÝ PROJEKTANT	ING. LEGERSKÝ ZDENĚK	
VYPRACOVAL	ING. VYŇUCHAL ZDENĚK	
KONTROLOVAL	ING. KOTAS ROMAN	
KRAJ, MěÚ, ObÚ	JIHOMORAVSKÝ, BLANSKO	
OBJEDNATEL, INVESTOR	SÚSJMK, příspěvková organizace kraje	

DOPRAVOPROJEKT
OSTRAVA

NÁZEV AKCE: III/3629 KŘTĚNOV - LOUCKÝ DVŮR - HODONÍN

NÁZEV OBJEKTU: **SITUAČNÍ VÝKRESY**

NÁZEV VÝKRESU: **SITUACE V ORTOFOTOMAPĚ – ČÁST 1**

DATUM	07/2020
FORMÁT	8xA4
MĚŘÍTKO	1:1000
STUPEŇ	PDPS
ZAK. ČÍSLO	200149

Č. SOUPRAVY	Č. VÝKRESU
	C.3.1